

# Gevels (1:100)

Vooranzicht (1:100)

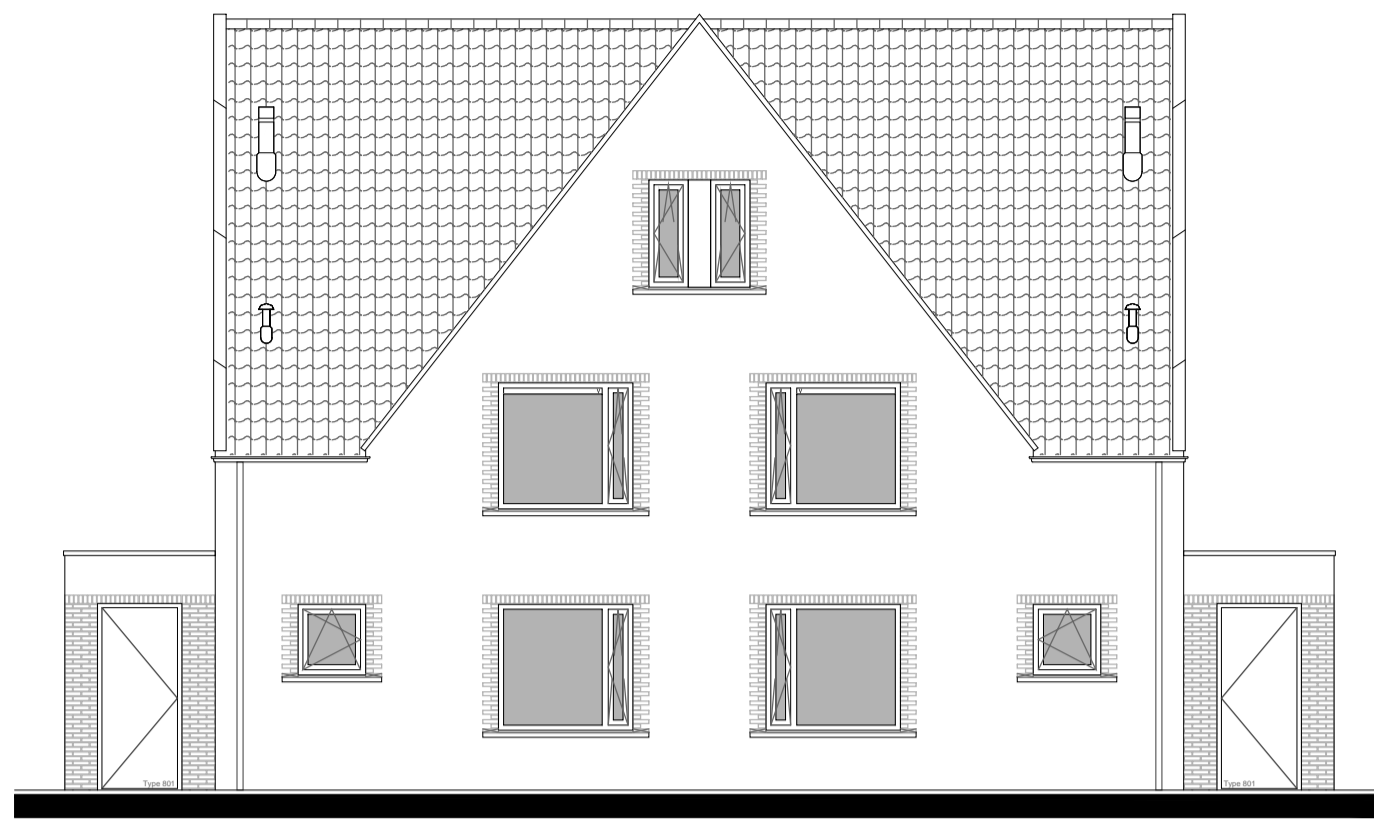

BNR. 1,3,5,7,9

BNR. 2,4,6,8,10

Linker zijanzicht (1:100)

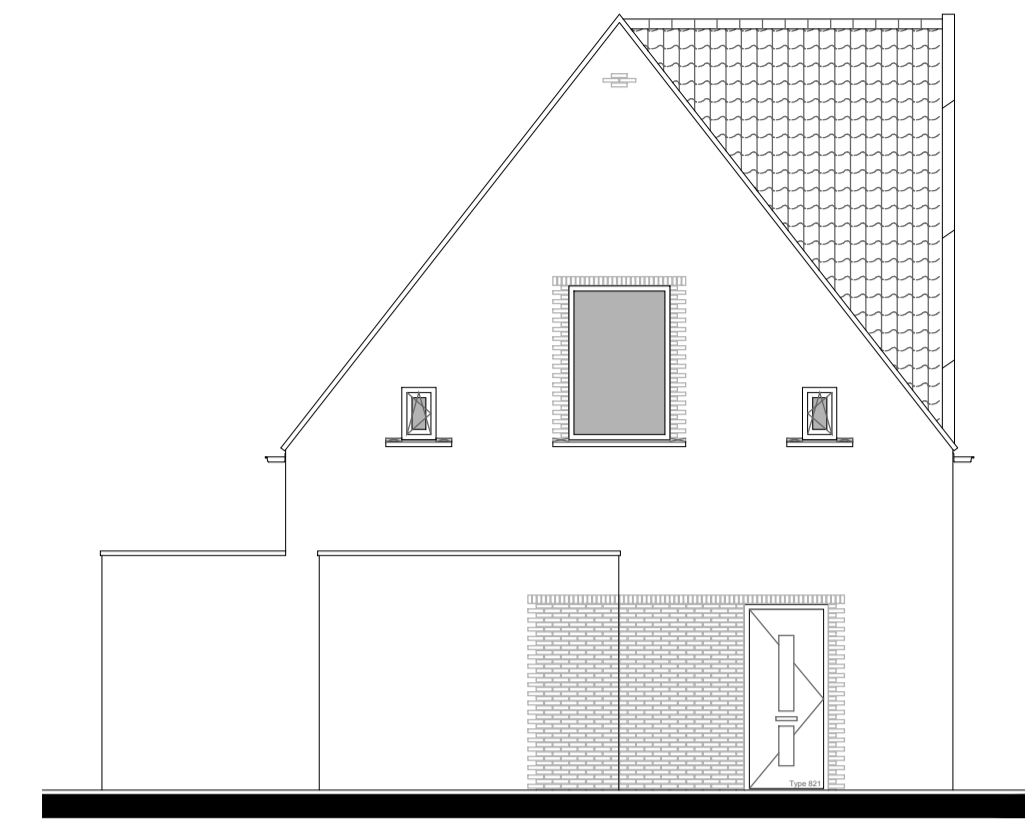

BNR. 1,3,5,7,9

Achteraanzicht (1:100)

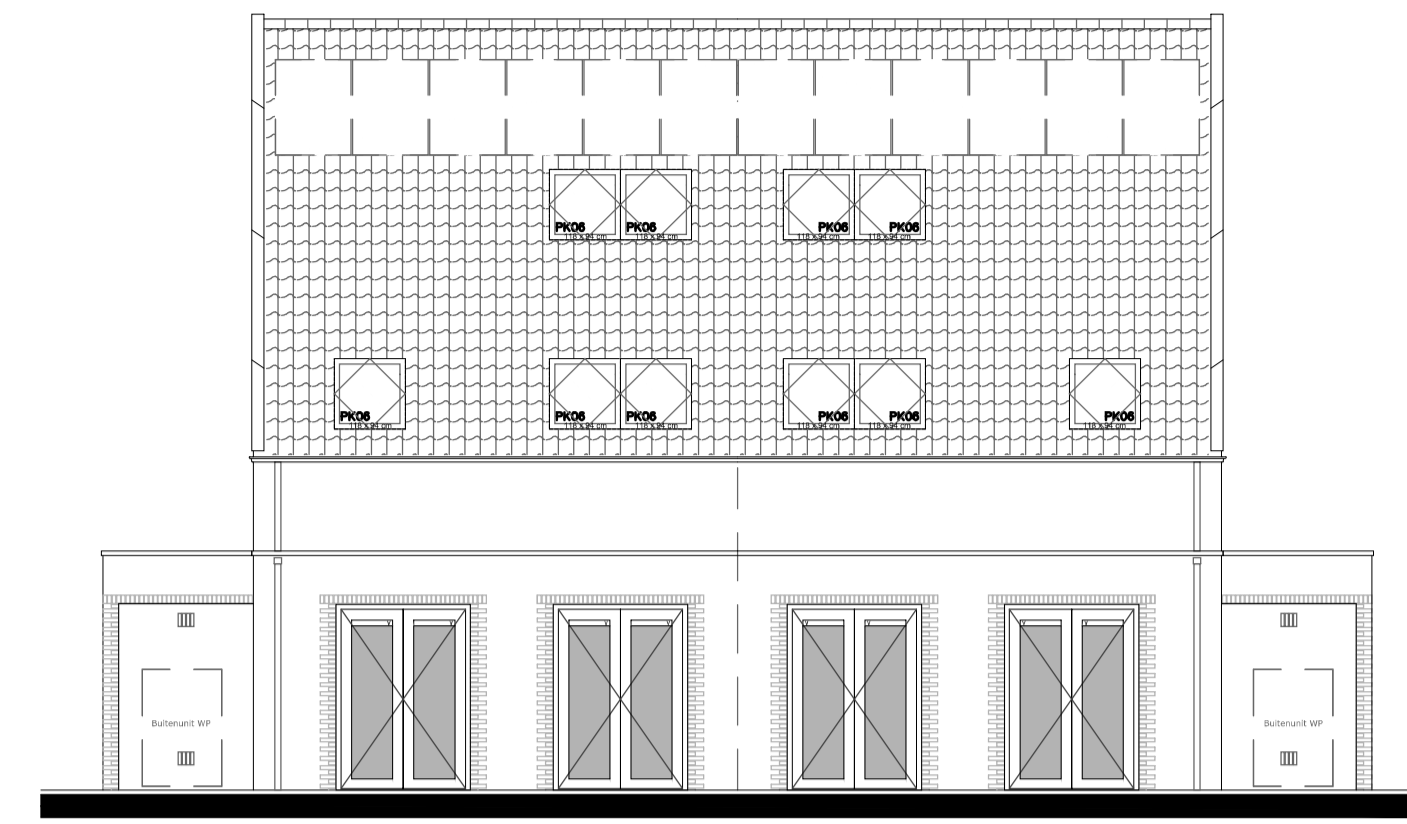

BNR. 2,4,6,8,10

BNR. 1,3,5,7,9

Rechter zijanzicht (1:100)

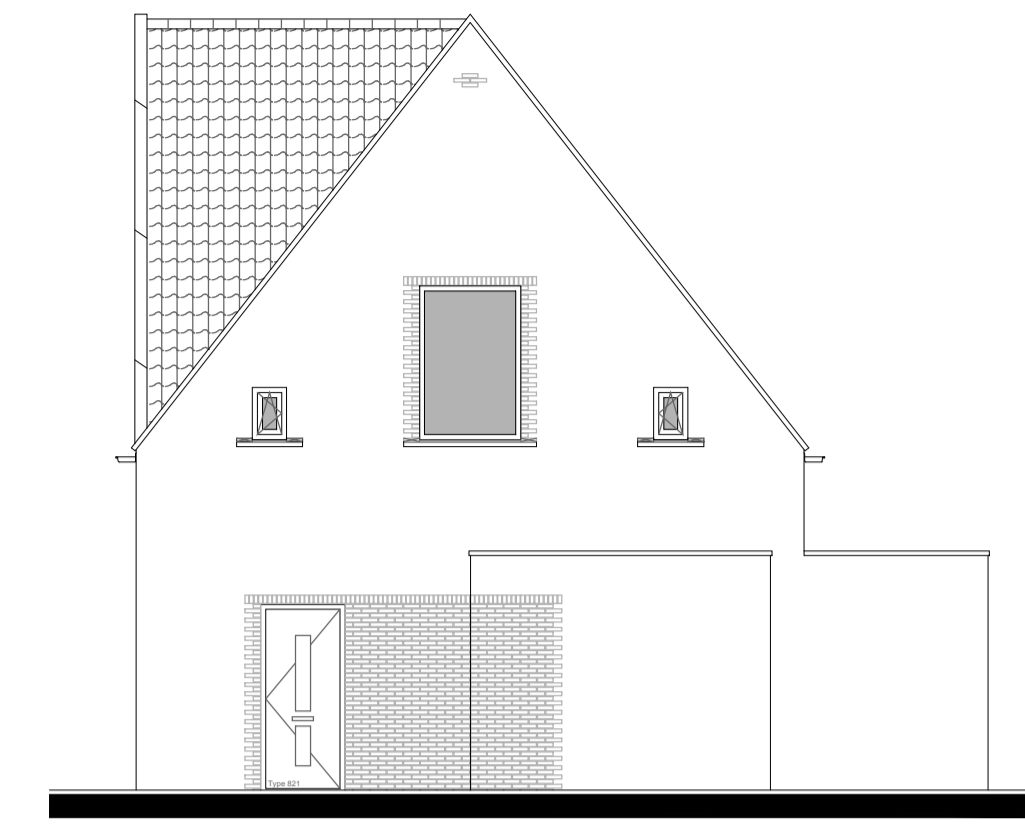

BNR. 2,4,6,8,10

# Doorsnede (1:100)

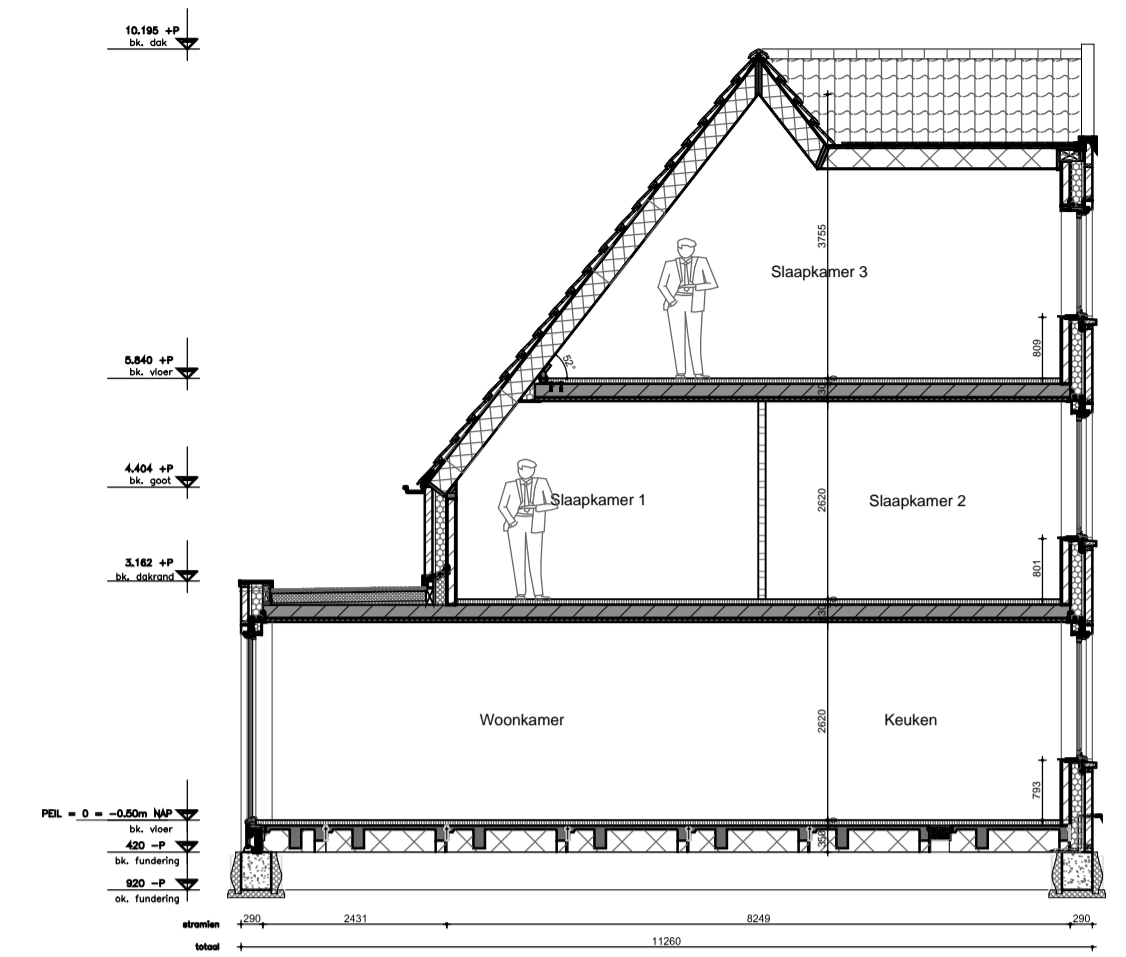

# Begane grond (1:50)

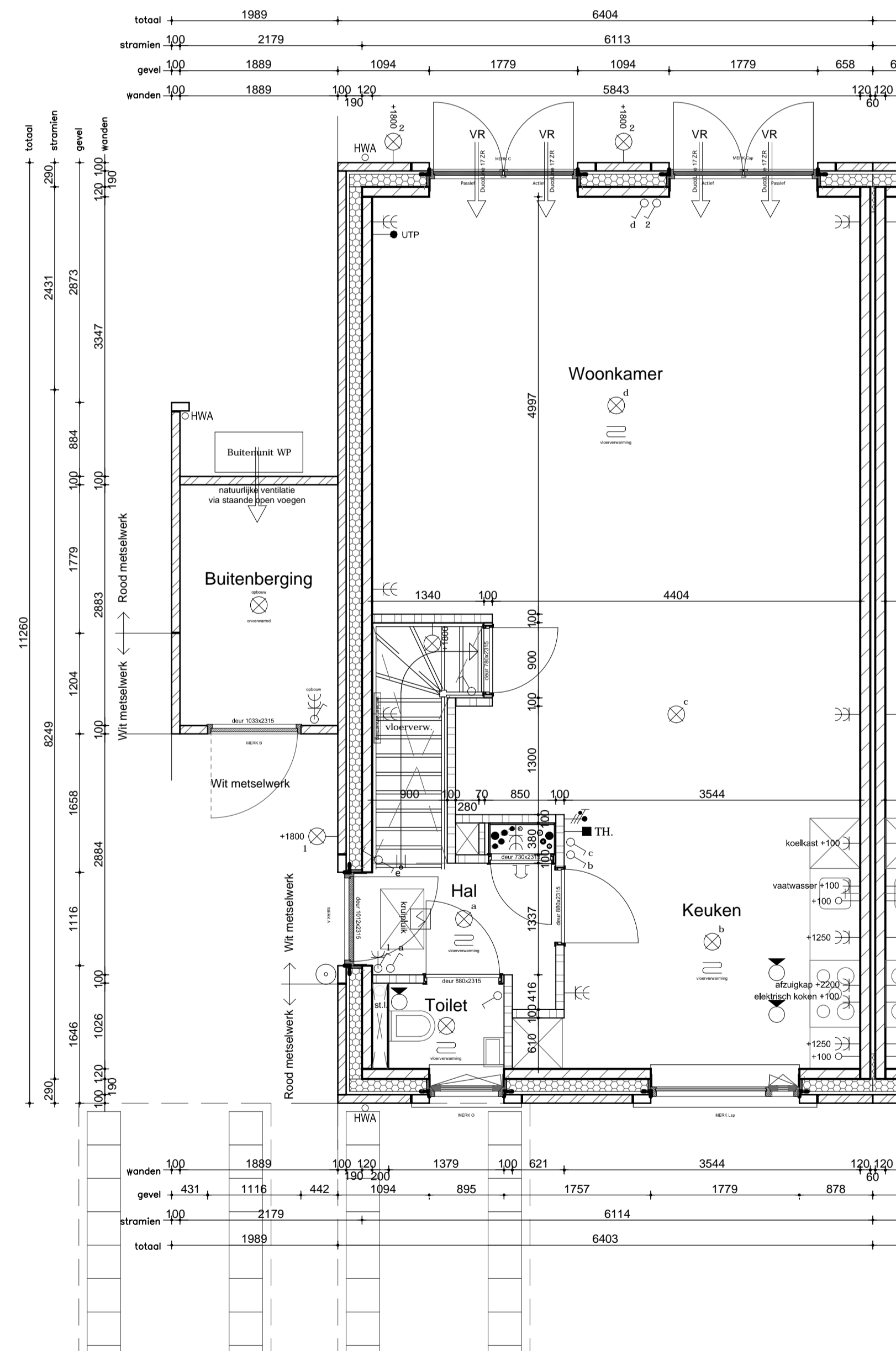

# Eerste verdieping (1:50)

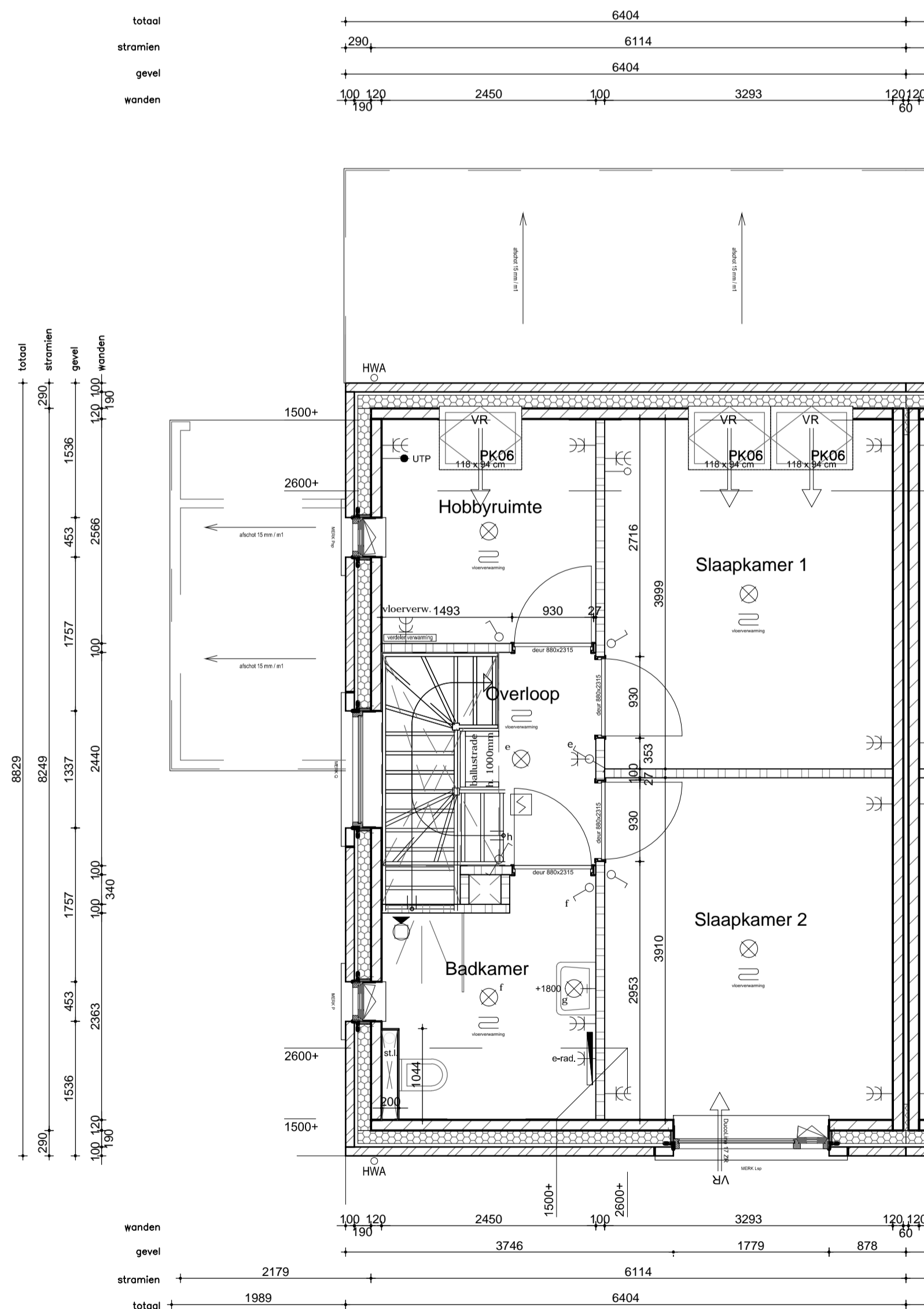

# Tweede verdieping (1:50)

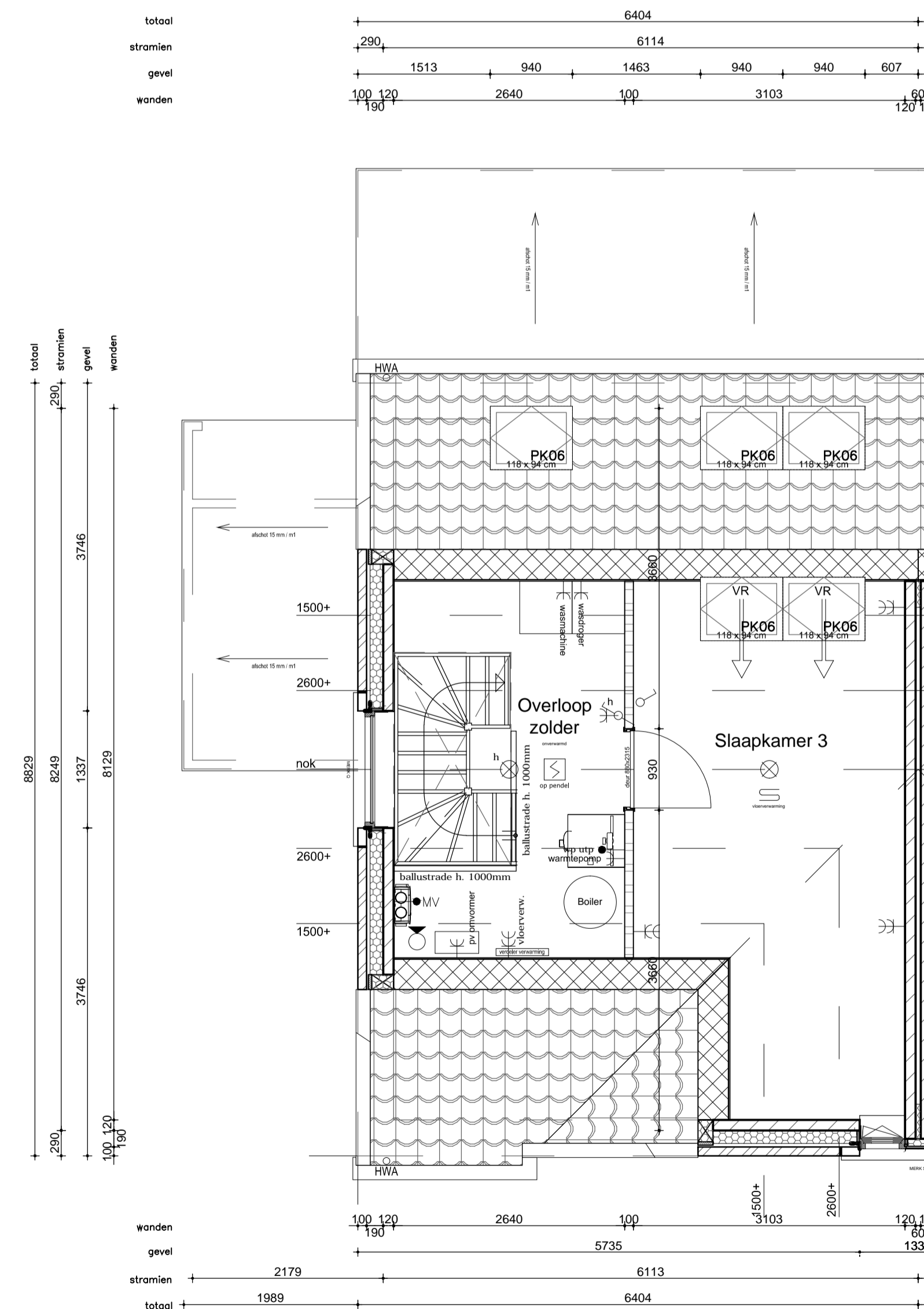

# Situatie (1:500)

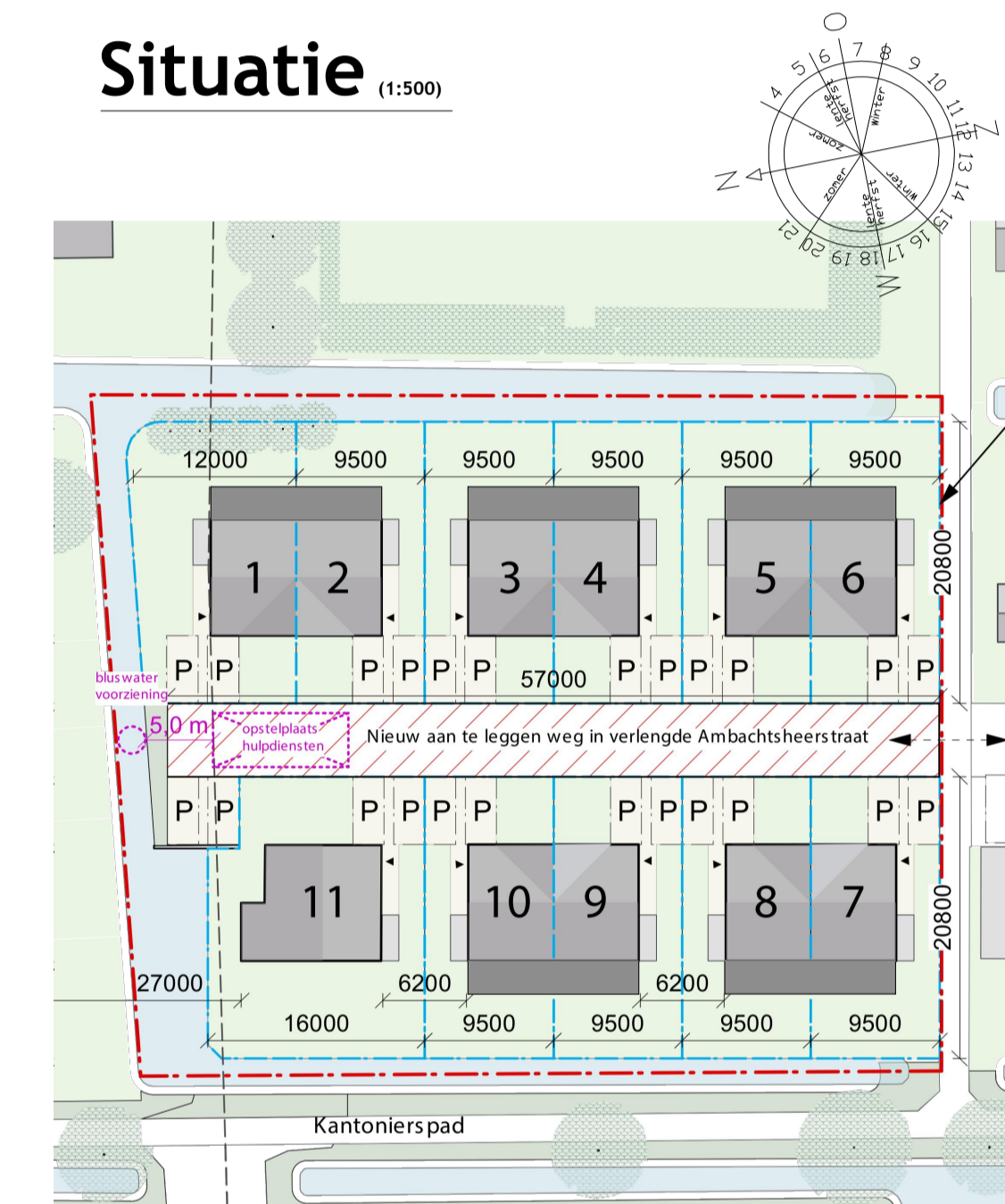

## RENVOOI

OMSCHRIJVING	SYMBOOL/ARCERING	OMSCHRIJVING	SYMBOOL/ARCERING
lichtpunt	⊗	videofoon 1500+	⊗
wandlichtpunt	⊗	schel	⊗
bewegingsensor in plafond	⊗	bedrukker	⊗
bewegingsensor op wand	⊗	rookmelder aangesloten op lichtnet	⊗
enkeelpolige schakelaar	⊗	meerpolige schakelaar met aansluiting bedrade lichtpunten	⊗
wisselschakelaar	⊗	dimmer schakelaar	⊗
kamerthermostaat bedraad 1000 + vloer	⊗	wandcontactdoos enkel met randonde	⊗
aanneilpunt CAI bedraad en afgemonteerd	⊗	wandcontactdoos dubbel met randonde	⊗
aanneilpunt CAI loze leding	⊗	schakelaar mechanische ventilatie 1250 + vloer	⊗
aanneilpunt UTP bedraad en afgemonteerd	⊗	CO2 sensor mechanische ventilatie 1250 + vloer	⊗
aanneilpunt UTP loze leding	⊗	data aansluiting bedraad (2-voudig)	⊗
elektrisch deurslot	⊗	schermeschakelaar	⊗

## ALGEMEEN

MAATVOERING: De tekeningen en bijbehorende stukken zijn met de grootst mogelijke zorg samengesteld. De weergegeven maatvoeringen betreffen 'circa' maten. Er kunnen derhalve geen rechten aan ontleend worden.

## VERKOOPTEKENING

**DEN DUNNEN**  
BOUW & ONTWIKKELING

Oprichting: Bond IJsselhof III BV  
 Project: 11 woningen IJsselhof fase III  
 Onderdeel: VERKOOPTEKENING BNR. 1, 3, 5, 7 en 9  
 Schaal: 1:100 en 1:50      Formaat: A1  
 Tekenaar:  
 Datum: 16.05.2022  
 Wijziging: A: 14.06.2022

Rivierdijk 401      Hardinxveld Giessendam      T. 0184-617486  
 3372 BV      www.dendunnenbv.nl      F. 0184-614731

Schaallat (in meters)



BNR.: **1,3,5,7,9**

# Gevels (1:100)

Voor aanzicht (1:100)

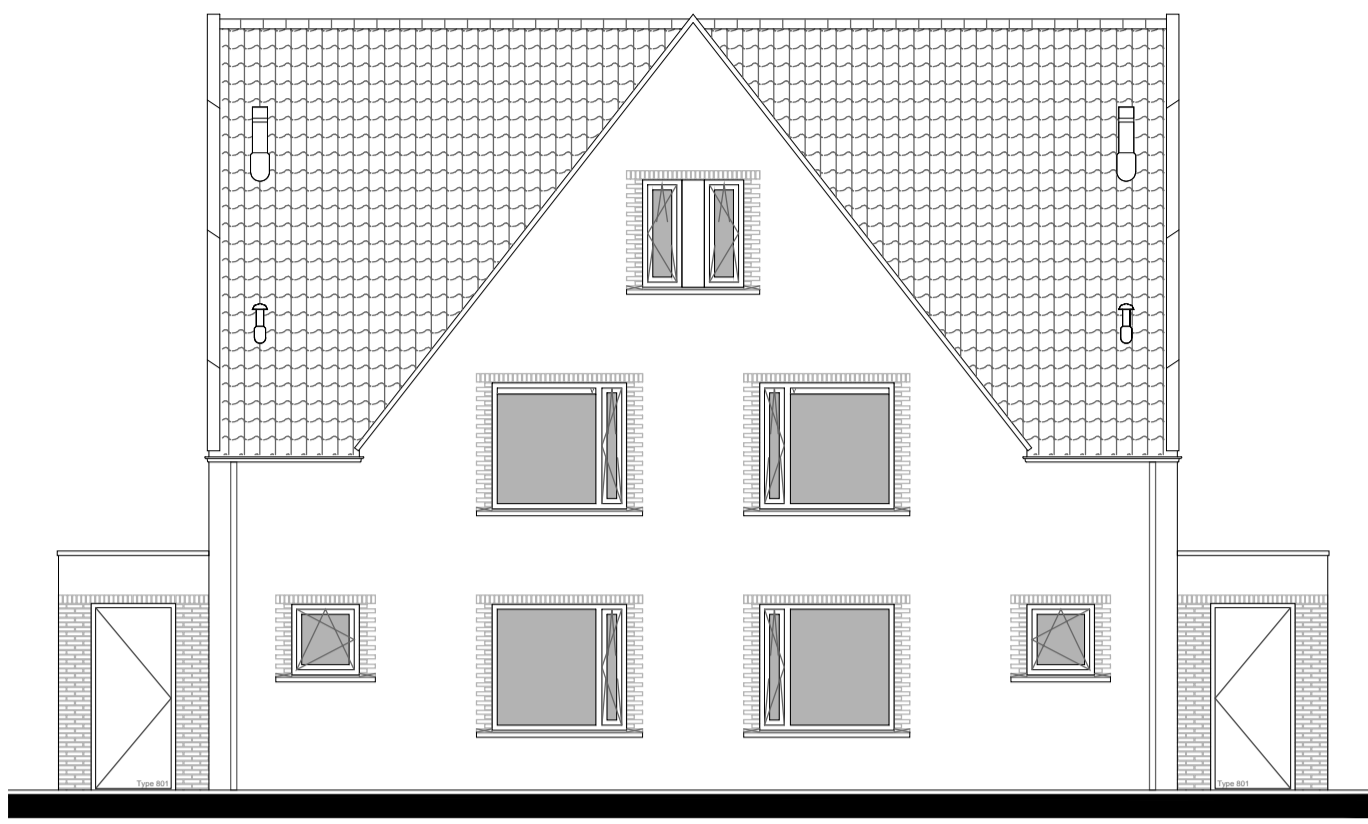

BNR. 1,3,5,7,9

BNR. 2,4,6,8,10

Linker zij aanzicht (1:100)

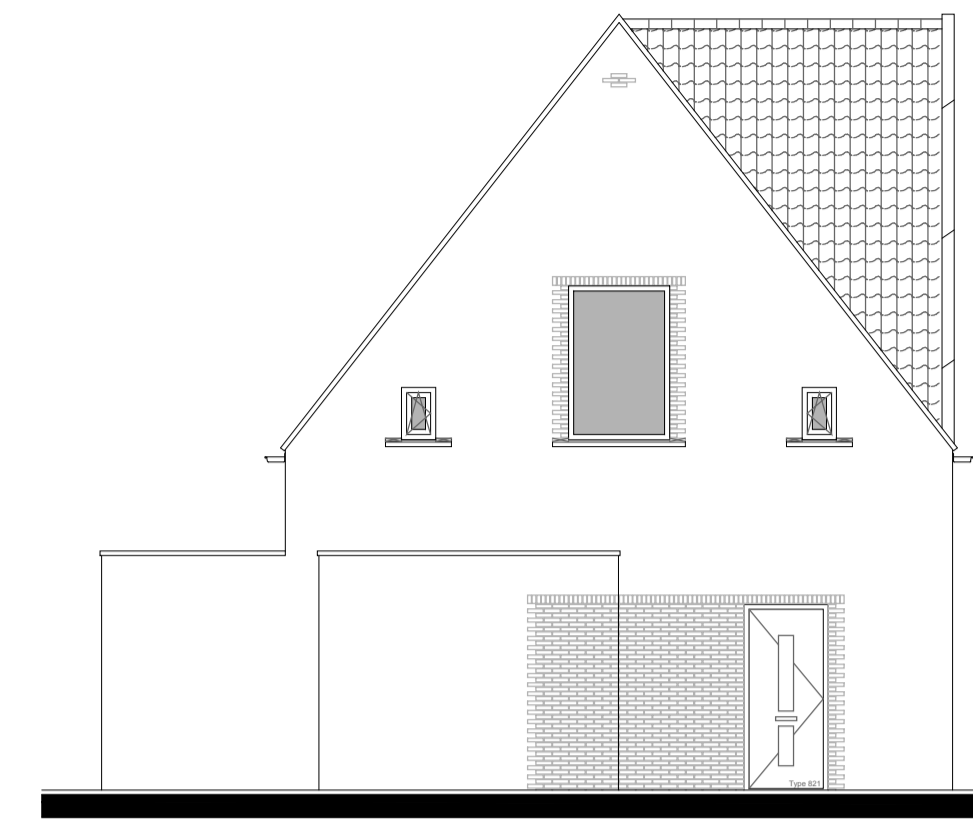

BNR. 1,3,5,7,9

Achteraanzicht (1:100)

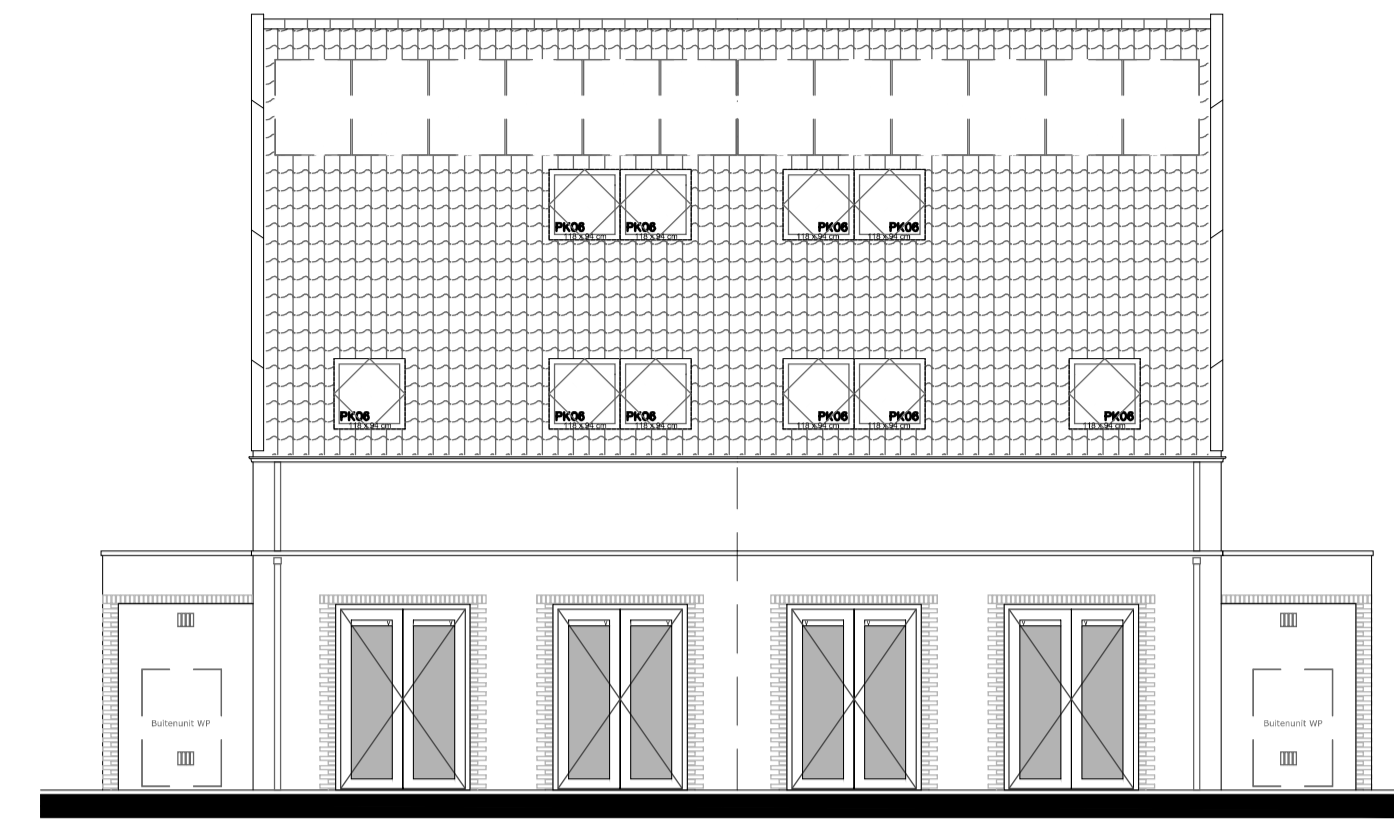

BNR. 2,4,6,8,10

BNR. 1,3,5,7,9

Rechter zij aanzicht (1:100)

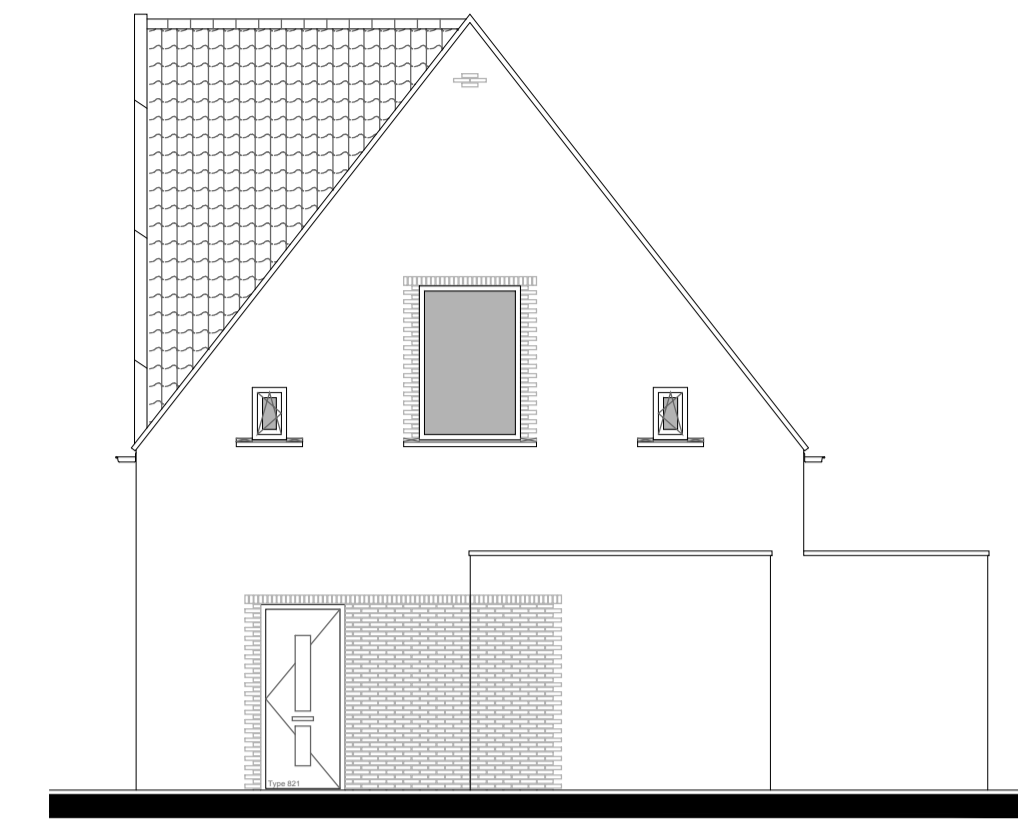

BNR. 2,4,6,8,10

# Doorsnede (1:100)

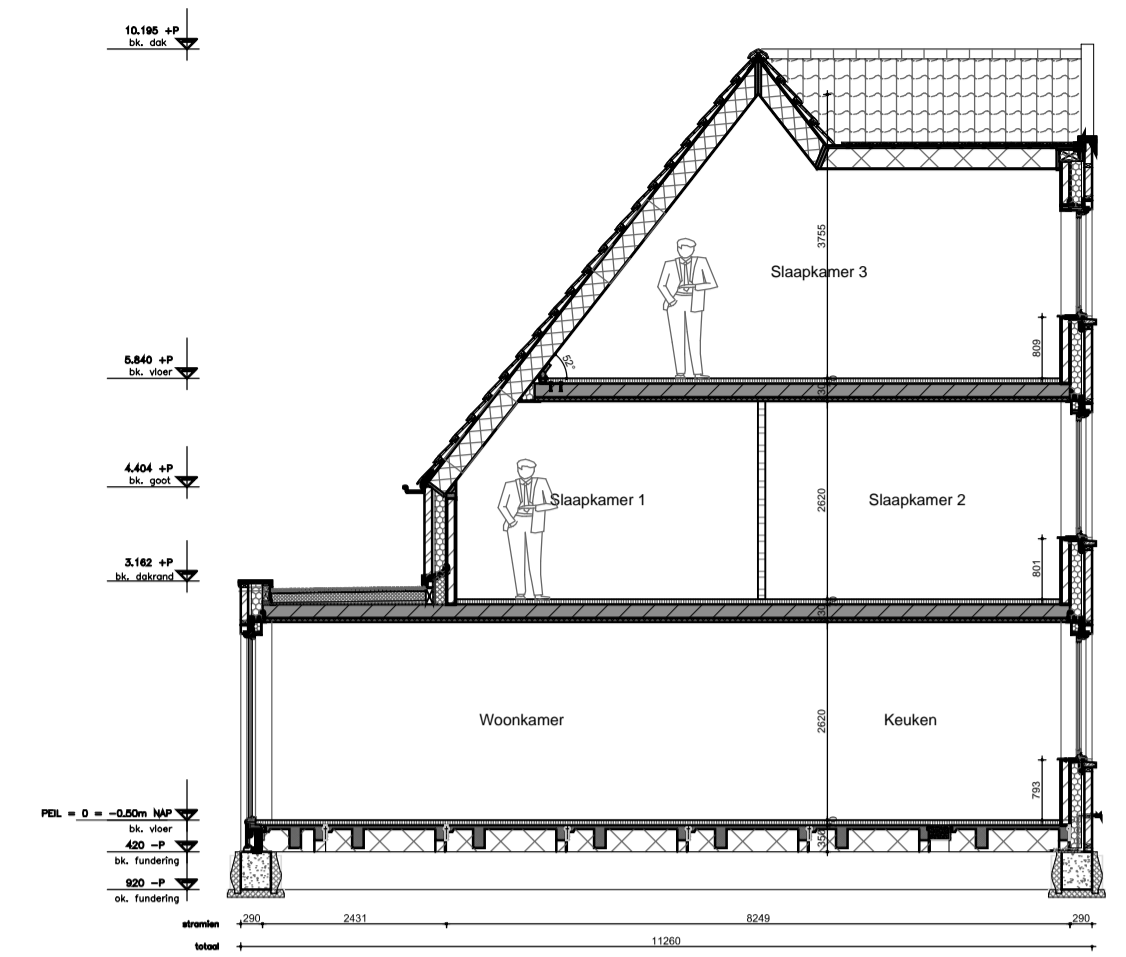

# Begane grond (1:50)

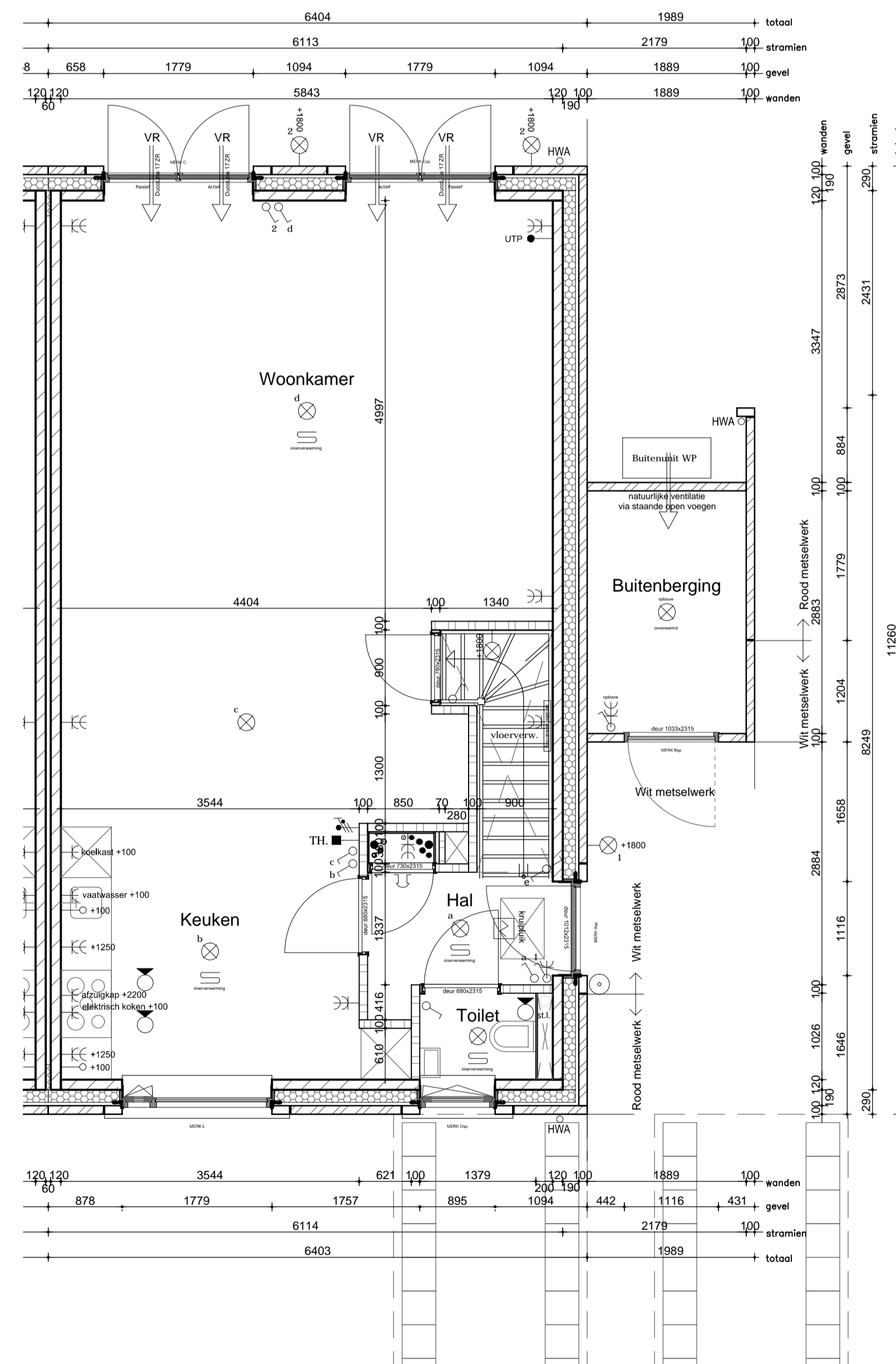

# Eerste verdieping (1:50)

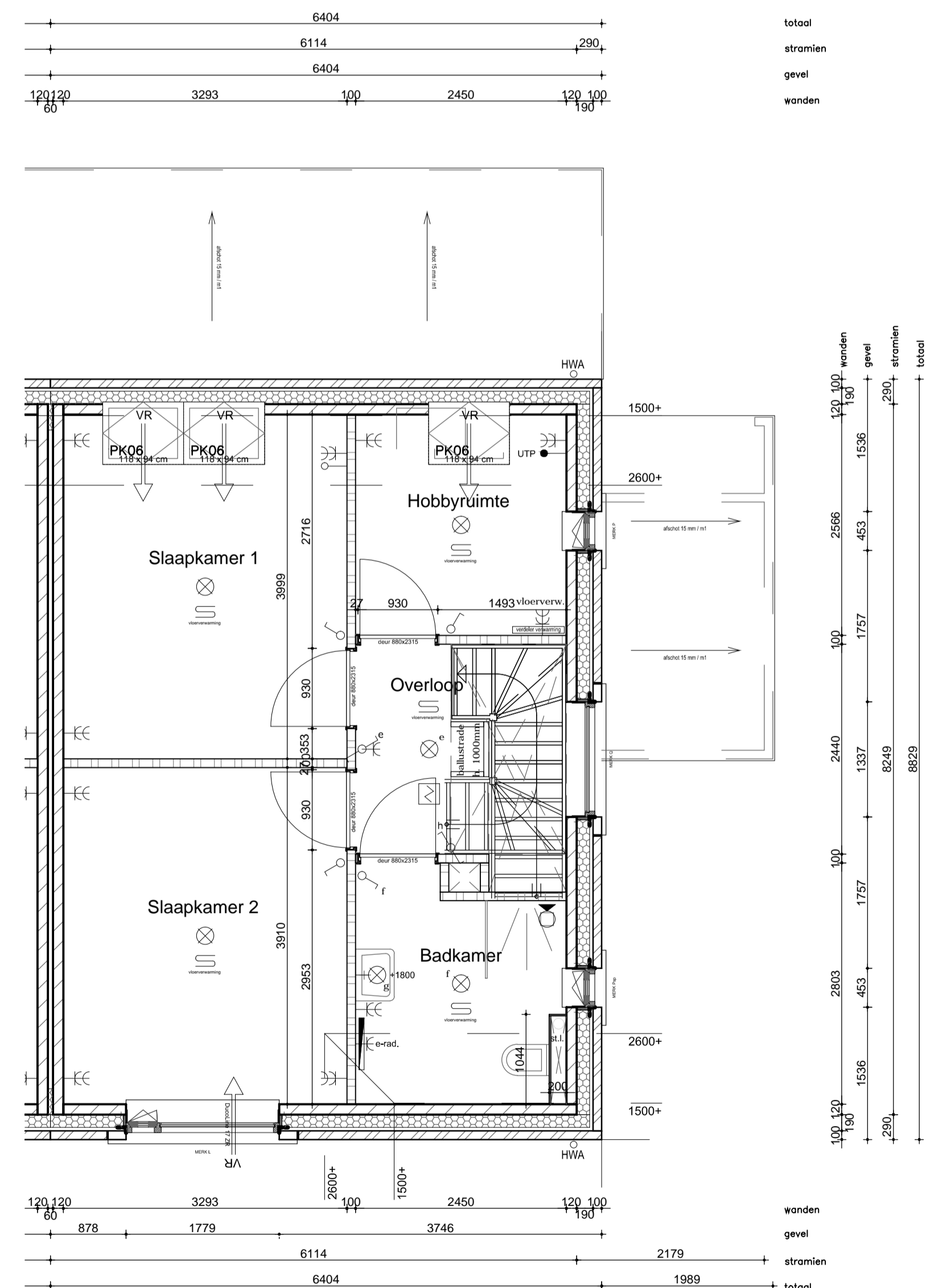

# Tweede verdieping (1:50)

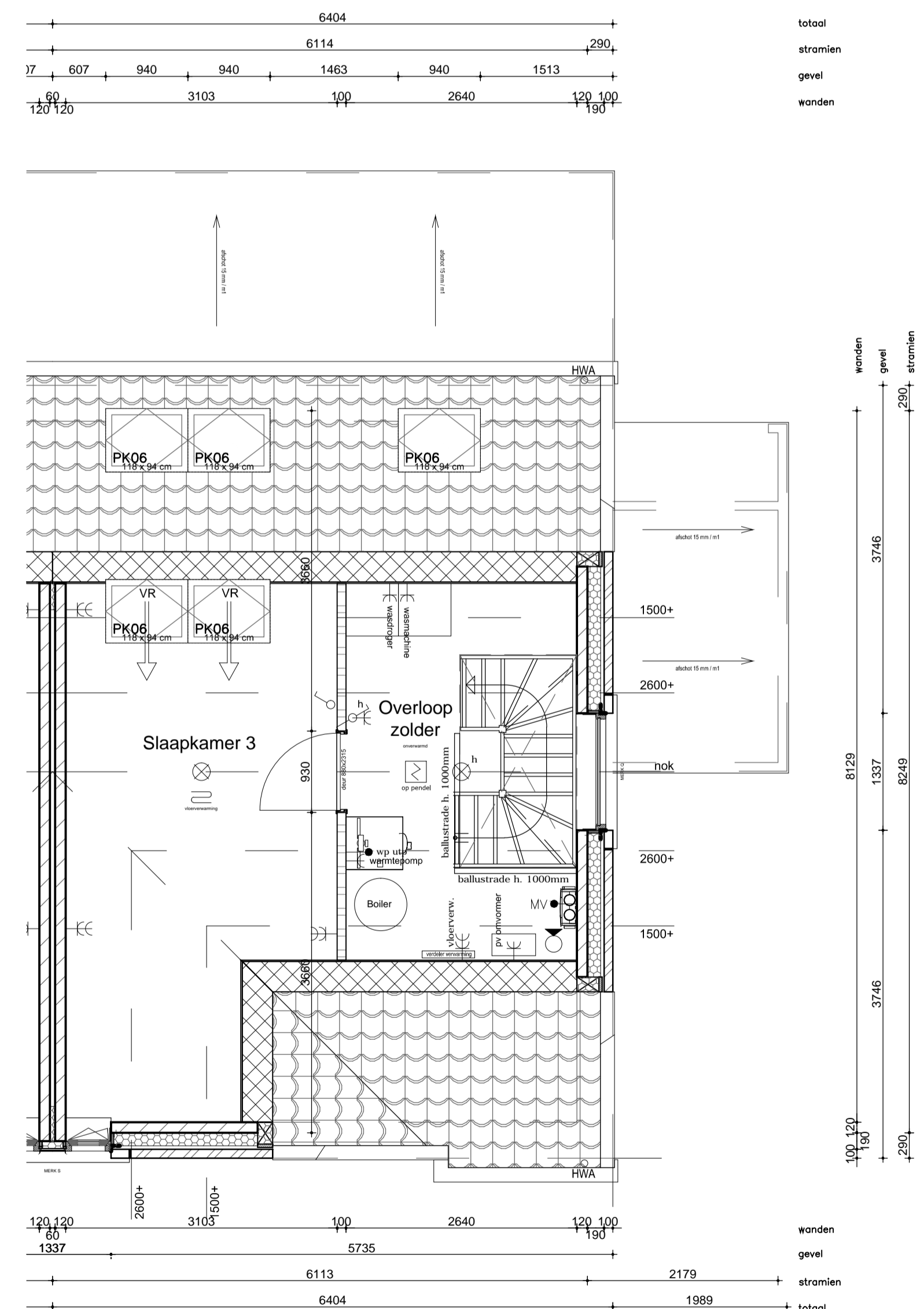

# Situatie (1:500)

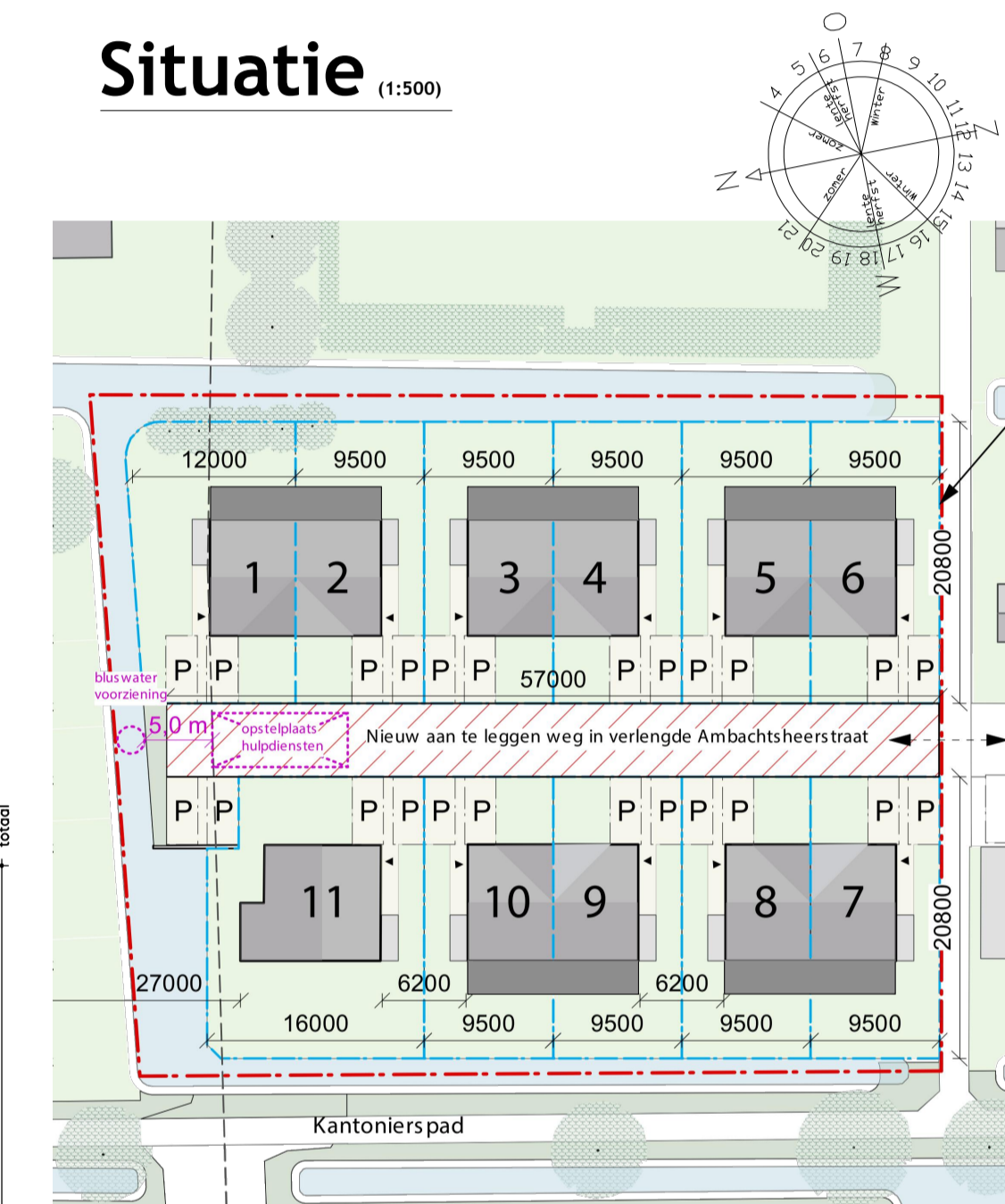

## RENVOOI

ELEKTRA		ELEKTRA	
OMSCHRIJVING	SYMBOOL/ARCERING	OMSCHRIJVING	SYMBOOL/ARCERING
lichtpunt	⊗	videofoon 1500+	☎
wandlichtpunt	⊗	schel	⊗
bewegingsensor in plafond	⊗	belknipper	⊗
bewegingsensor op wand	⊗	rookmelder aangesloten op lichtnet	⊗
enkeelpolige schakelaar	⊗	meerpolige schakelaar met aansluiting bedrade lichtpunten	⊗
veelerschakelaar	⊗	dimmer schakelaar	⊗
kamerthermostaat bedraad 1000 + vier	⊗	wandcontactdoos enkel met randbord	⊗
aanneelpunt CAI	⊗	wandcontactdoos dubbel met randbord	⊗
aanneelpunt CAI	⊗	wandcontactdoos driedubbel met randbord	⊗
aanneelpunt UTP	⊗	schakelaar mechanische ventilatie 1200 + vier	⊗
aanneelpunt UTP	⊗	CO2 sensor mechanische ventilatie 1200 + vier	⊗
aanneelpunt UTP	⊗	data aansluiting bedraad (2-voudig)	⊗
netstroom deurslot	⊗	schermachakelaar	⊗

## ALGEMEEN

MAATVOERING: De tekeningen en bijbehorende stukken zijn met de grootst mogelijke zorg samengesteld. De weergegeven maatvoeringen betreffen 'circa' maten. Er kunnen derhalve geen rechten aan ontleend worden.

## VERKOOPTEKENING

**DEN DUNNEN**  
BOUW & ONTWIKKELING

Opdrachtgever: Bond IJsselhof III BV  
 Project: 11 woningen IJsselhof fase III  
 Onderdeel: VERKOOPTEKENING BNR. 2, 4, 6, 8 en 10  
 Schaal: 1:100 en 1:50      Formaat: A1  
 Tekenaar:  
 Datum: 16.05.2022  
 Wijziging: A: 14.06.2022

Rivierdijk 401      Hardinxveld Giessendam      T. 0184-617486  
 3372 BV      www.dendunnen.nl      F. 0184-614731

Schaallat (in meters)



# BNR.: 2,4,6,8,10